

OPĆI PODACI O ODJELU

Šumarija	Bosansko Grahovo		
Gospodarska jedinica	Gnjat Risovac		
Odjel	81		
Površina (ha)	66,75		
Neto drvena masa (m³)	Četinjače	Listače	Σ
		3.770,30	3.770,30
Srednja zapremina doznačenih stabala (m³)	0,77		
Srednji promjer doznačenih stabala	29,85		
Ukupan broj doznačenih stabala (komada)	5.821		
Prosječni broj doznačenih stabala (kom/ha)	87,2		
Prosječna doznačena zapremina doznačenih stabala (m³/ha)	67,24		
Srednja udaljenost privlačenja (m)	504		
Uvjeti rada (odnose se na cijeli LOT)	m ³ /ha	Povoljan	
	Distanca (m)	Povoljan	
	Nagib (%)	Jako povoljan	
Dvotjedna dinamika (m³) (odnosi se na cijeli LOT)	747		
Potreban broj radnih dana (odnosi se na cijeli LOT)	78		
Vrijednost poslova (odnosi se na cijeli LOT)	28,03 KM/m ³	Σ 136.122,65 KM	
Udaljenost od šumarije (km) cca.	19		
Napomena :	Početak obračuna radnih dana je 01.04.2019.		

Šumarija Bosansko Grahovo, G.J. Gnijat Risovac, odjel 81

M 1:10 000

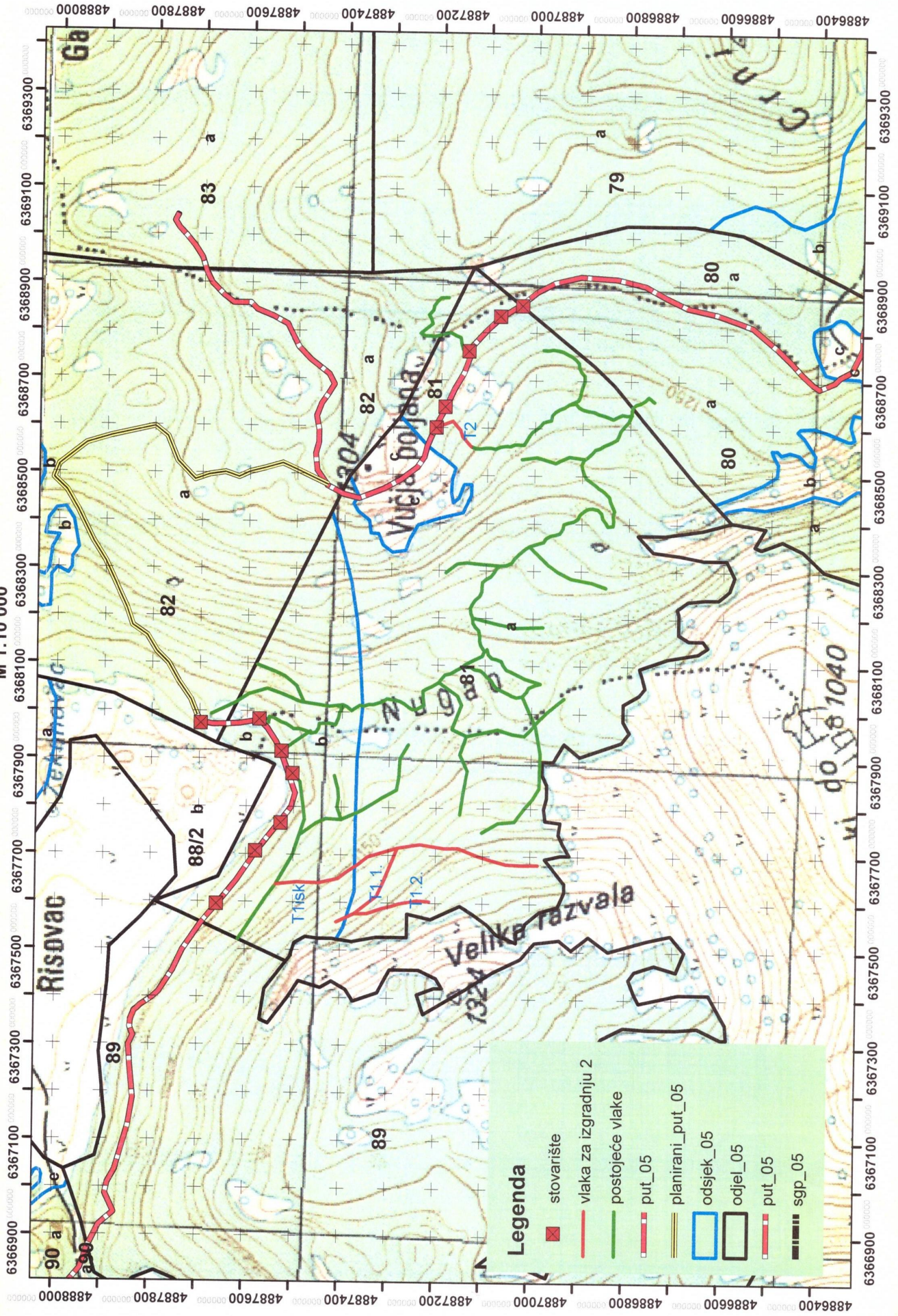

OPĆI PODACI O ODJELU

Šumarija	Bosansko Grahovo		
Gospodarska jedinica	Gnjat Risovac		
Odjel	82		
Površina (ha)	76,67		
Neto drvena masa (m³)	Četinjače	Listače	Σ
		1.086,03	1.086,03
Srednja zapremina doznačenih stabala (m³)	0,25		
Srednji promjer doznačenih stabala	18,77		
Ukupan broj doznačenih stabala (komada)	5.230		
Prosječni broj doznačenih stabala (kom/ha)	68,2		
Prosječna doznačena zapremina doznačenih stabala (m³/ha)	16,93		
Srednja udaljenost privlačenja (m)	420		
Uvjeti rada (odnose se na cijeli LOT)	m ³ /ha	Povoljan	
	Distanca (m)	Povoljan	
	Nagib (%)	Jako povoljan	
Dvotjedna dinamika (m³) (odnosi se na cijeli LOT)	747		
Potreban broj radnih dana (odnosi se na cijeli LOT)	78		
Vrijednost poslova (odnosi se na cijeli LOT)	28,03 KM/m ³	Σ 136.122,65 KM	
Udaljenost od šumarije (km) cca.	19		
Napomena :	Početak obračuna radnih dana je 01.04.2019.		

Šumarija Bosansko Grahovo, G.J. Gnijat Risovac 82,
M 1:7,500

