

OPĆI PODACI O ODJELU

| | | | |
|--|---|-----------------|----------|
| Šumarija | Glamoč | | |
| Gospodarska jedinica | Staretina Golija | | |
| Odjel | 131/1 a | | |
| Površina (ha) | 15,88 | | |
| Neto drvena masa (m³) | Četinjače | Listače | Σ |
| | 621,79 | 340,05 | 961,83 |
| Srednja zapremina doznačenih stabala (m³) | 1,54 | | |
| Srednji promjer doznačenih stabala | 40,65 | | |
| Ukupan broj doznačenih stabala (komada) | 760 | | |
| Prosječni broj doznačenih stabala (kom/ha) | 47,9 | | |
| Prosječna doznačena zapremina doznačenih stabala (m³/ha) | 73,78 | | |
| Srednja udaljenost privlačenja (m) | 718 | | |
| Uvjeti rada (odnose se na cijeli LOT) | m ³ /ha | Jako povoljan | |
| | Distanca (m) | Nepovoljan | |
| | Nagib (%) | Jako povoljan | |
| Dvotjedna dinamika (m³) (odnosi se na cijeli LOT) | 1.637 | | |
| Potreban broj radnih dana (odnosi se na cijeli LOT) | 139 | | |
| Vrijednost poslova (odnosi se na cijeli LOT) | 21,72 KM/m ³ | Σ 412.308,59 KM | |
| Udaljenost od šumarije (km) cca. | 19 | | |
| Napomena : | Početak obračuna radnih dana je 15.04.2019. | | |

OPĆI PODACI O ODJELU







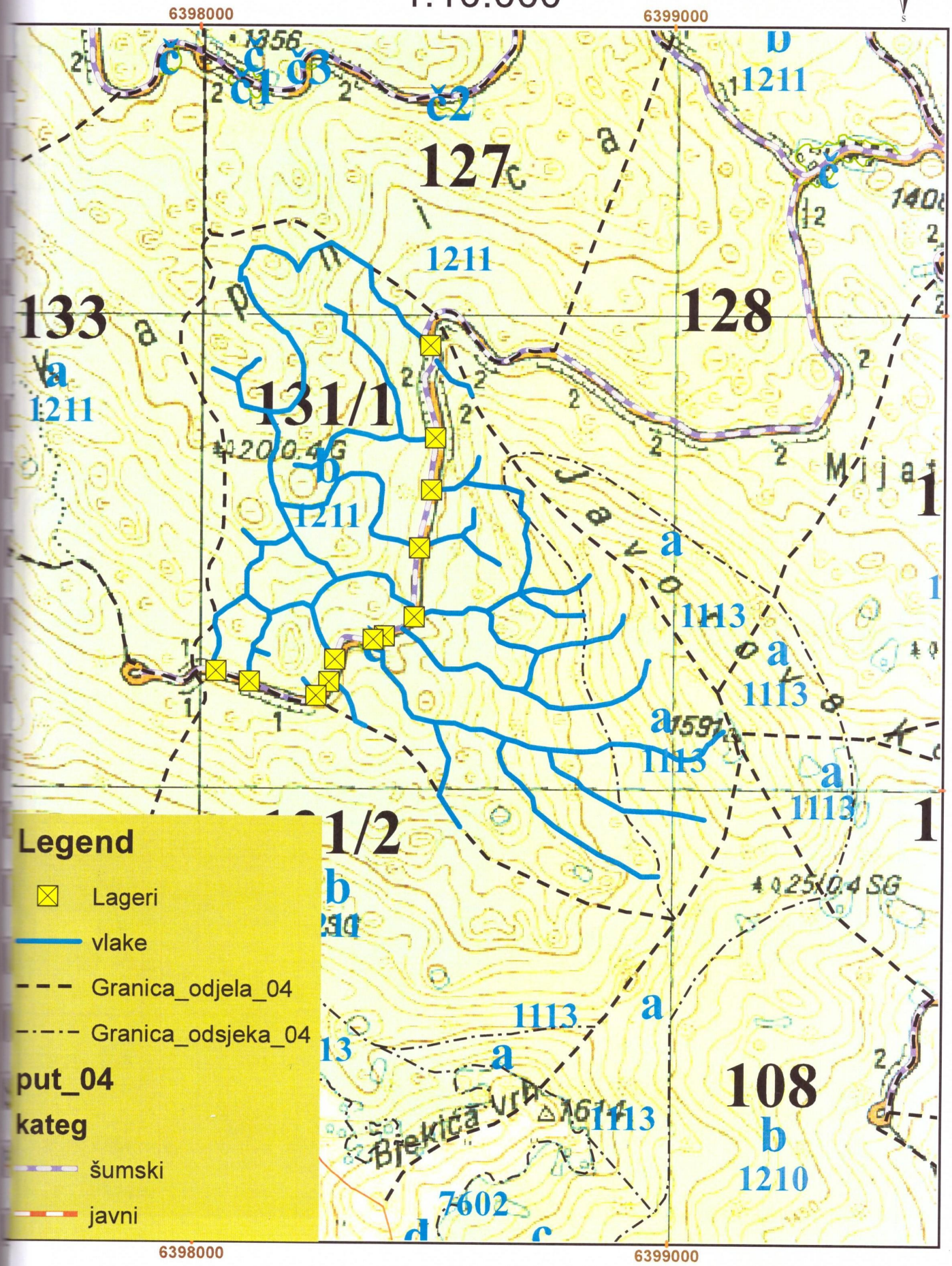

| | | | |
|--|---|-----------------|----------|
| Šumarija | Glamoč | | |
| Gospodarska jedinica | Staretina Golija | | |
| Odjel | 131/1 b | | |
| Površina (ha) | 76,19 | | |
| Neto drvena masa (m³) | Četinjače | Listače | Σ |
| | 3.093,36 | 2.319,93 | 5.413,29 |
| Srednja zapremina doznačenih stabala (m³) | 1,33 | | |
| Srednji promjer doznačenih stabala | 34,72 | | |
| Ukupan broj doznačenih stabala (komada) | 4.947 | | |
| Prosječni broj doznačenih stabala (kom/ha) | 64,9 | | |
| Prosječna doznačena zapremina doznačenih stabala (m³/ha) | 86,55 | | |
| Srednja udaljenost privlačenja (m) | 263 | | |
| Uvjeti rada (odnose se na cijeli LOT) | m ³ /ha | Jako povoljan | |
| | Distanca (m) | Nepovoljan | |
| | Nagib (%) | Jako povoljan | |
| Dvotjedna dinamika (m³) (odnosi se na cijeli LOT) | 1.637 | | |
| Potreban broj radnih dana (odnosi se na cijeli LOT) | 139 | | |
| Vrijednost poslova (odnosi se na cijeli LOT) | 21,72 KM/m ³ | Σ 412.308,59 KM | |
| Udaljenost od šumarije (km) cca. | 19 | | |
| Napomena : | Početak obračuna radnih dana je 15.04.2019. | | |

10. Topografska karta sa ucrtanim šumskim vlakama

1:10.000



Legend

-  Lageri
-  vlake
-  Granica_odjela_04
-  Granica_odsjeka_04
-  put_04
-  kateg
-  šumski
-  javni

OPĆI PODACI O ODJELU

| | | | |
|--|---|-----------------|----------|
| Šumarija | Glamoč | | |
| Gospodarska jedinica | Staretina Golija | | |
| Odjel | 131/2 b | | |
| Površina (ha) | 47,45 | | |
| Neto drvena masa (m³) | Četinjače | Listače | Σ |
| | 1.737,99 | 2.985,55 | 4.723,53 |
| Srednja zapremina doznačenih stabala (m³) | 1,05 | | |
| Srednji promjer doznačenih stabala | 33,07 | | |
| Ukupan broj doznačenih stabala (komada) | 5.380 | | |
| Prosječni broj doznačenih stabala (kom/ha) | 113,4 | | |
| Prosječna doznačena zapremina doznačenih stabala (m³/ha) | 119,50 | | |
| Srednja udaljenost privlačenja (m) | 495 | | |
| Uvjeti rada (odnose se na cijeli LOT) | m ³ /ha | Jako povoljan | |
| | Distanca (m) | Nepovoljan | |
| | Nagib (%) | Jako povoljan | |
| Dvotjedna dinamika (m³) (odnosi se na cijeli LOT) | 1.637 | | |
| Potreban broj radnih dana (odnosi se na cijeli LOT) | 139 | | |
| Vrijednost poslova (odnosi se na cijeli LOT) | 21,72 KM/m ³ | Σ 412.308,59 KM | |
| Udaljenost od šumarije (km) cca. | 19 | | |
| Napomena : | Početak obračuna radnih dana je 15.04.2019. | | |

10. Topografska karta sa ucrtanim šumskim vlakama 1:10.000

6398000

1:10.000

6399000

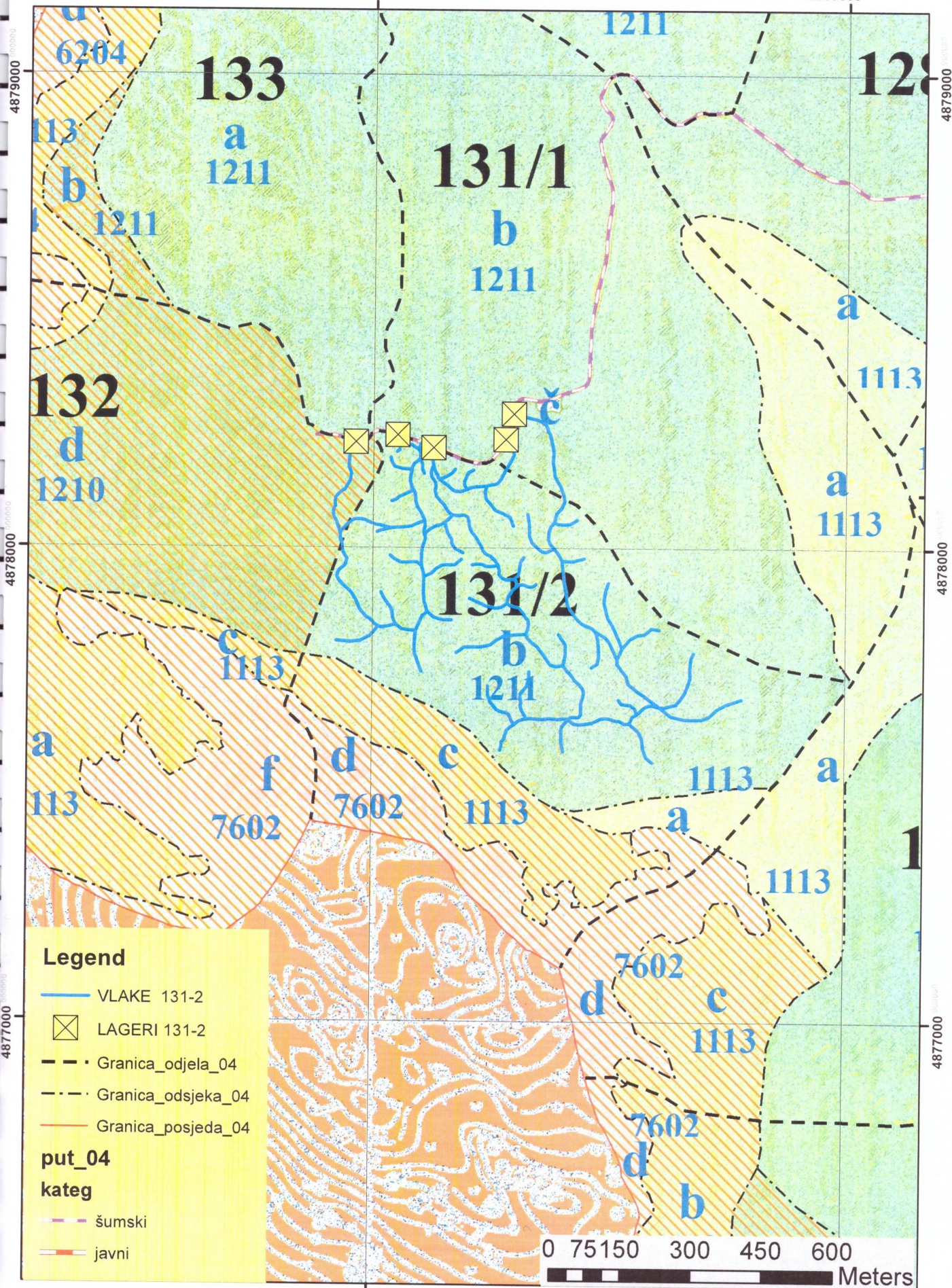

OPĆI PODACI O ODJELU

| | | | |
|--|---|-----------------|----------|
| Šumarija | Glamoč | | |
| Gospodarska jedinica | Staretina Golija | | |
| Odjel | 133 | | |
| Površina (ha) | 53,71 | | |
| Neto drvena masa (m³) | Četinjače | Listače | Σ |
| | 3.404,47 | 4.479,80 | 7.884,27 |
| Srednja zapremina doznačenih stabala (m³) | 1,26 | | |
| Srednji promjer doznačenih stabala | 34,64 | | |
| Ukupan broj doznačenih stabala (komada) | 7.338 | | |
| Prosječni broj doznačenih stabala (kom/ha) | 136,6 | | |
| Prosječna doznačena zapremina doznačenih stabala (m³/ha) | 172,16 | | |
| Srednja udaljenost privlačenja (m) | 635 | | |
| Uvjeti rada (odnose se na cijeli LOT) | m ³ /ha | Jako povoljan | |
| | Distanca (m) | Nepovoljan | |
| | Nagib (%) | Jako povoljan | |
| Dvotjedna dinamika (m³) (odnosi se na cijeli LOT) | 1.637 | | |
| Potreban broj radnih dana (odnosi se na cijeli LOT) | 139 | | |
| Vrijednost poslova (odnosi se na cijeli LOT) | 21,72 KM/m ³ | Σ 412.308,59 KM | |
| Udaljenost od šumarije (km) cca. | 19 | | |
| Napomena : | Početak obračuna radnih dana je 15.04.2019. | | |

10. Topografska karta sa ucrtanim šumskim vlakama 1:10.000

