

OPĆI PODACI O ODJELU

Šumarija	Glamoč		
Gospodarska jedinica	Staretina Golija		
Odjel	100		
Površina (ha)	97,94		
Neto drvena masa (m³)	Četinjače	Listače	Σ
	5.298,83	16,71	5.315,54
Srednja zapremina doznačenih stabala (m³)	1,72		
Srednji promjer doznačenih stabala	38,69		
Ukupan broj doznačenih stabala (komada)	3.853		
Prosječni broj doznačenih stabala (kom/ha)	39,3		
Prosječna doznačena zapremina doznačenih stabala (m³/ha)	67,58		
Srednja udaljenost privlačenja (m)	379		
Uvjeti rada (odnose se na cijeli LOT)	m ³ /ha	Povoljan	
	Distanca (m)	Povoljan	
	Nagib (%)	Jako povoljan	
Dvotjedna dinamika (m³) (odnosi se na cijeli LOT)	1.091		
Potreban broj radnih dana (odnosi se na cijeli LOT)	113		
Vrijednost poslova (odnosi se na cijeli LOT)	25,00 KM/m ³	Σ 257.853,75 KM	
Udaljenost od šumarije (km) cca.	17		
Napomena :	Početak obračuna radnih dana je 18.03.2019.		

10. Topografska karta sa snimljenim traktorskim vlakama 1:10.000

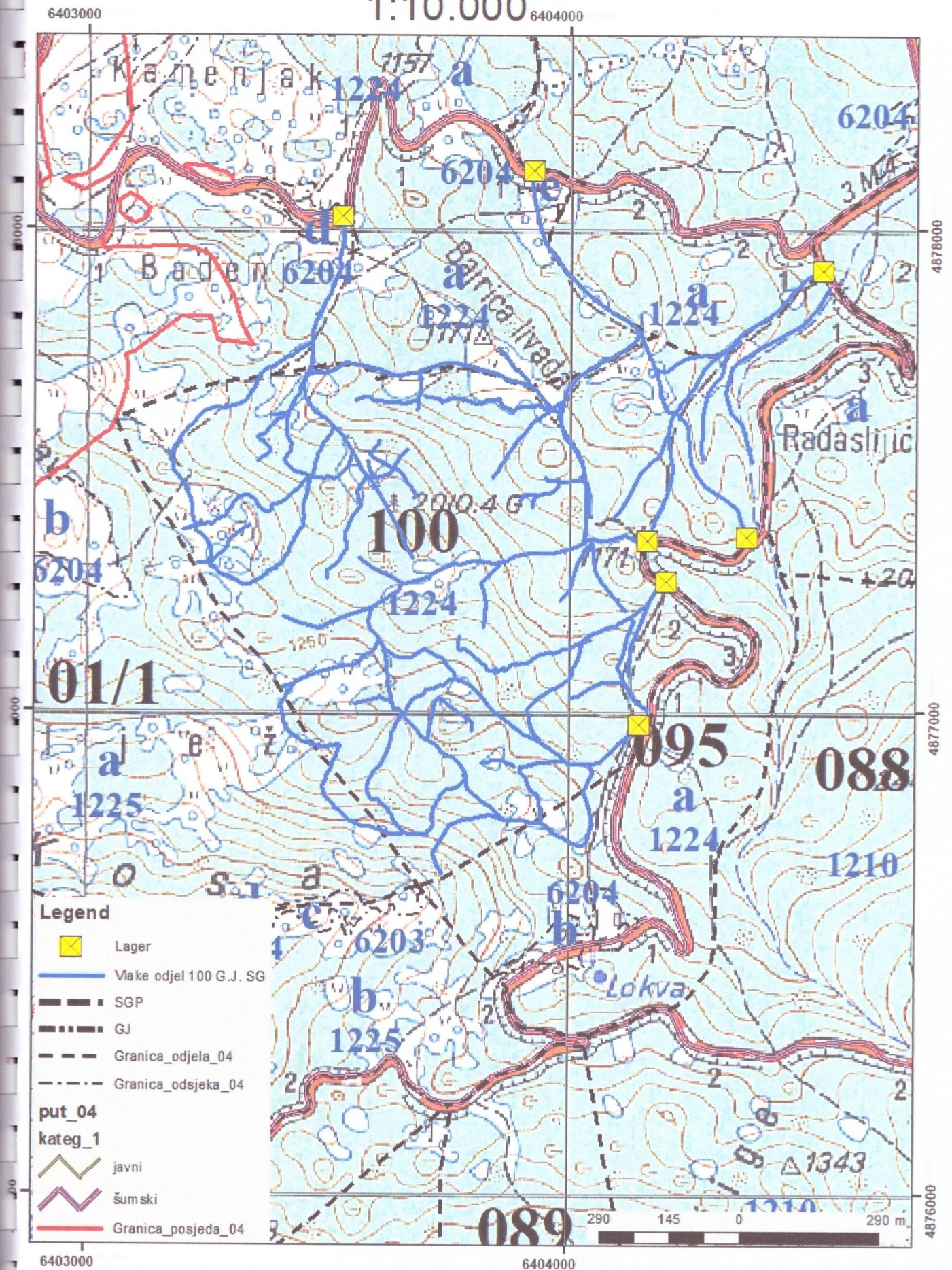

OPĆI PODACI O ODJELU

Šumarija	Glamoč		
Gospodarska jedinica	Staretina Golija		
Odjel	104		
Površina (ha)	86,68		
Neto drvena masa (m³)	Četinjače	Listače	Σ
	3.183,75	1.814,87	4.998,63
Srednja zapremina doznačenih stabala (m³)	1,00		
Srednji promjer doznačenih stabala	26,40		
Ukupan broj doznačenih stabala (komada)	6.063		
Prosječni broj doznačenih stabala (kom/ha)	69,9		
Prosječna doznačena zapremina doznačenih stabala (m³/ha)	69,90		
Srednja udaljenost privlačenja (m)	439		
Uvjeti rada (odnose se na cijeli LOT)	m ³ /ha	Povoljan	
	Distanca (m)	Povoljan	
	Nagib (%)	Jako povoljan	
Dvotjedna dinamika (m³) (odnosi se na cijeli LOT)	1.091		
Potreban broj radnih dana (odnosi se na cijeli LOT)	113		
Vrijednost poslova (odnosi se na cijeli LOT)	25,00 KM/m ³	Σ 257.853,75 KM	
Udaljenost od šumarije (km) cca.	17		
Napomena :	Početak obračuna radnih dana je 18.03.2019.		

10. Topografska karta sa snimljenim traktorskim vlakama 1:10.000

