

OPĆI PODACI O ODJELU

| | | | |
|--|---|-----------------|----------|
| Šumarija | Glamoč | | |
| Gospodarska jedinica | Šator | | |
| Odjel | 89 | | |
| Površina (ha) | 2.752,05 | | |
| Neto drvena masa (m³) | Četinjače | Listače | Σ |
| | 2.752,05 | 783,67 | 3.535,73 |
| Srednja zapremina doznačenih stabala (m³) | 1,50 | | |
| Srednji promjer doznačenih stabala | 37,64 | | |
| Ukupan broj doznačenih stabala (komada) | 2.917 | | |
| Prosječni broj doznačenih stabala (kom/ha) | 54,1 | | |
| Prosječna doznačena zapremina doznačenih stabala (m³/ha) | 81,01 | | |
| Srednja udaljenost privlačenja (m) | 297 | | |
| Uvjeti rada (odnose se na cijeli LOT) | m ³ /ha | Jako povoljan | |
| | Distanca (m) | Povoljan | |
| | Nagib (%) | Povoljan | |
| Dvotjedna dinamika (m³) (odnosi se na cijeli LOT) | 906 | | |
| Potreban broj radnih dana (odnosi se na cijeli LOT) | 89 | | |
| Vrijednost poslova (odnosi se na cijeli LOT) | 21,76 KM/m ³ | Σ 146.179,33 KM | |
| Udaljenost od šumarije (km) cca. | 24 | | |
| Napomena : | Početak obračuna radnih dana je 01.07.2019. | | |

MREŽA TRAKTORSKIH VLAKA G.J. ŠATOR, ODIJEL: 89.

1:10.000

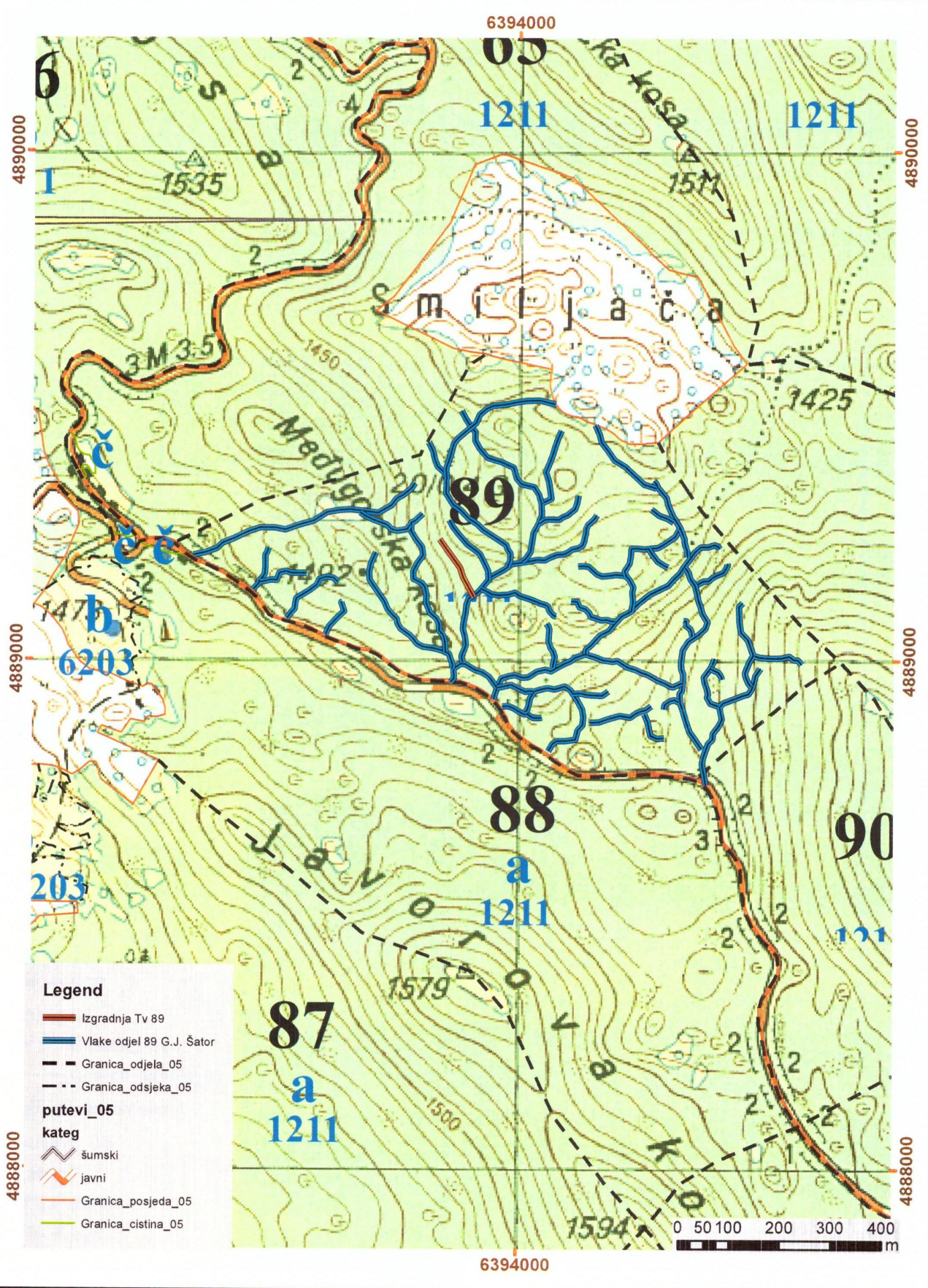

OPĆI PODACI O ODJELU

| | | | |
|--|---|-----------------|----------|
| Šumarija | Glamoč | | |
| Gospodarska jedinica | Šator | | |
| Odjel | 90 | | |
| Površina (ha) | 34,37 | | |
| Neto drvena masa (m³) | Četinjače | Listače | Σ |
| | 1.465,53 | 1.716,54 | 3.182,07 |
| Srednja zapremina doznačenih stabala (m³) | 1,07 | | |
| Srednji promjer doznačenih stabala | 33,48 | | |
| Ukupan broj doznačenih stabala (komada) | 3.622 | | |
| Prosječni broj doznačenih stabala (kom/ha) | 105,4 | | |
| Prosječna doznačena zapremina doznačenih stabala (m³/ha) | 113,17 | | |
| Srednja udaljenost privlačenja (m) | 281 | | |
| Uvjeti rada (odnose se na cijeli LOT) | m ³ /ha | Jako povoljan | |
| | Distanca (m) | Povoljan | |
| | Nagib (%) | Povoljan | |
| Dvotjedna dinamika (m³) (odnosi se na cijeli LOT) | 906 | | |
| Potreban broj radnih dana (odnosi se na cijeli LOT) | 89 | | |
| Vrijednost poslova (odnosi se na cijeli LOT) | 21,76 KM/m ³ | Σ 146.179,33 KM | |
| Udaljenost od šumarije (km) cca. | 24 | | |
| Napomena : | Početak obračuna radnih dana je 01.07.2019. | | |



10. Topografska karta sa snimljenim traktorskim vlakama

1:10.000

