

OPĆI PODACI O ODJELU

Šumarija	Glamoč		
Gospodarska jedinica	Hrbljine Kujača		
Odjel	166 a		
Površina (ha)	37,31		
Neto drvena masa (m³)	Četinjače	Listače	Σ
	1.849,61	27,23	1.876,84
Srednja zapremina doznačenih stabala (m³)	1,24		
Srednji promjer doznačenih stabala	35,61		
Ukupan broj doznačenih stabala (komada)	1.932		
Prosječni broj doznačenih stabala (kom/ha)	51,8		
Prosječna doznačena zapremina doznačenih stabala (m³/ha)	64,20		
Srednja udaljenost privlačenja (m)	209		
Uvjeti rada (odnose se na cijeli LOT)	m ³ /ha	Nepovoljan	
	Distanca (m)	Povoljan	
	Nagib (%)	Jako povoljan	
Dvotjedna dinamika (m³) (odnosi se na cijeli LOT)	635		
Potreban broj radnih dana (odnosi se na cijeli LOT)	78		
Vrijednost poslova (odnosi se na cijeli LOT)	25,39 KM/m ³	Σ 105.317,72 KM	
Udaljenost od šumarije (km) cca.	39		
Napomena :	Početak obračuna radnih dana je 03.06.2019.		

1 : 10 000

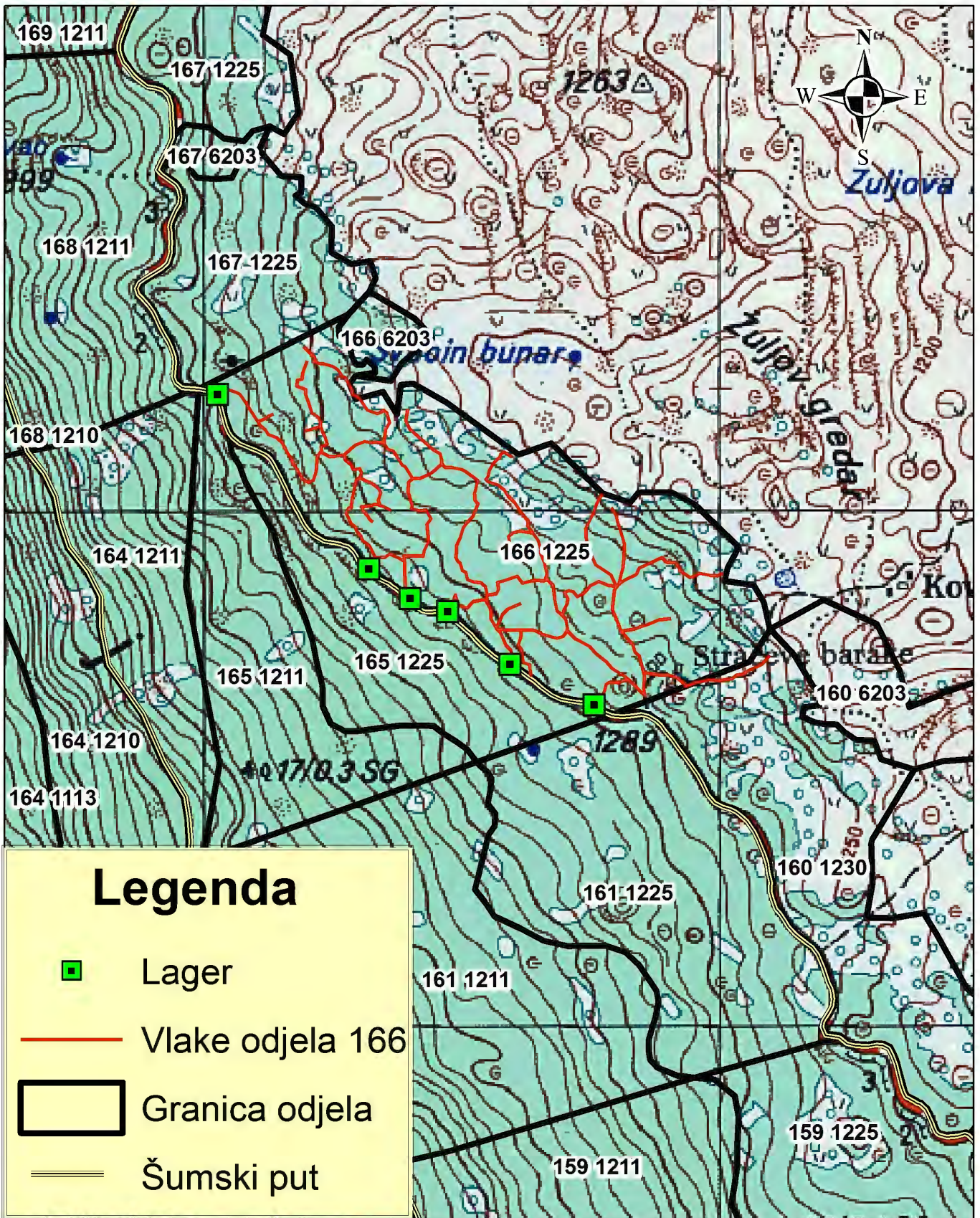

OPĆI PODACI O ODJELU

Šumarija	Glamoč		
Gospodarska jedinica	Hrbljine Kujača		
Odjel	175 a		
Površina (ha)	10,39		
Neto drvena masa (m³)	Četinjače	Listače	Σ
	57,92	419,51	477,43
Srednja zapremina doznačenih stabala (m³)	0,72		
Srednji promjer doznačenih stabala	31,63		
Ukupan broj doznačenih stabala (komada)	813		
Prosječni broj doznačenih stabala (kom/ha)	78,2		
Prosječna doznačena zapremina doznačenih stabala (m³/ha)	56,49		
Srednja udaljenost privlačenja (m)	355		
Uvjeti rada (odnose se na cijeli LOT)	m ³ /ha	Nepovoljan	
	Distanca (m)	Povoljan	
	Nagib (%)	Jako povoljan	
Dvotjedna dinamika (m³) (odnosi se na cijeli LOT)	635		
Potreban broj radnih dana (odnosi se na cijeli LOT)	78		
Vrijednost poslova (odnosi se na cijeli LOT)	25,39 KM/m ³	Σ 105.317,72 KM	
Udaljenost od šumarije (km) cca.	39		
Napomena :	Početak obračuna radnih dana je 03.06.2019.		

OPĆI PODACI O ODJELU

Šumarija	Glamoč		
Gospodarska jedinica	Hrbljine Kujača		
Odjel	175 b		
Površina (ha)	46,05		
Neto drvena masa (m³)	Četinjače	Listače	Σ
	909,79	883,94	1.793,74
Srednja zapremina doznačenih stabala (m³)	0,77		
Srednji promjer doznačenih stabala	30,30		
Ukupan broj doznačenih stabala (komada)	2.837		
Prosječni broj doznačenih stabala (kom/ha)	61,6		
Prosječna doznačena zapremina doznačenih stabala (m³/ha)	47,67		
Srednja udaljenost privlačenja (m)	258		
Uvjeti rada (odnose se na cijeli LOT)	m ³ /ha	Nepovoljan	
	Distanca (m)	Povoljan	
	Nagib (%)	Jako povoljan	
Dvotjedna dinamika (m³) (odnosi se na cijeli LOT)	635		
Potreban broj radnih dana (odnosi se na cijeli LOT)	78		
Vrijednost poslova (odnosi se na cijeli LOT)	25,39 KM/m ³	Σ 105.317,72 KM	
Udaljenost od šumarije (km) cca.	39		
Napomena :	Početak obračuna radnih dana je 03.06.2019.		

10. Topografska karta sa ucrtanim sumskim vlakama
1:10.000

