

OPĆI PODACI O ODJELU

| | | | |
|--|---|-----------------|----------|
| Šumarija | Glamoč | | |
| Gospodarska jedinica | Šator | | |
| Odjel | 129a | | |
| Površina (ha) | 52,74 | | |
| Neto drvena masa (m³) | Četinjače | Listače | Σ |
| | 1.822,43 | 564,32 | 2.386,75 |
| Srednja zapremina doznačenih stabala (m³) | 0,98 | | |
| Srednji promjer doznačenih stabala | 31,23 | | |
| Ukupan broj doznačenih stabala (komada) | 3.040 | | |
| Prosječni broj doznačenih stabala (kom/ha) | 57,6 | | |
| Prosječna doznačena zapremina doznačenih stabala (m³/ha) | 56,45 | | |
| Srednja udaljenost privlačenja (m) | 436 | | |
| Uvjeti rada (odnose se na cijeli LOT) | m ³ /ha | Povoljan | |
| | Distanca (m) | Povoljan | |
| | Nagib (%) | Povoljan | |
| Dvotjedna dinamika (m³) (odnosi se na cijeli LOT) | 694 | | |
| Potreban broj radnih dana (odnosi se na cijeli LOT) | 89 | | |
| Vrijednost poslova (odnosi se na cijeli LOT) | 25,26 KM/m ³ | 130.622,94 Σ KM | |
| Udaljenost od šumarije (km) cca. | 21 | | |
| Napomena : | Početak obračuna radnih dana je 01.01.2020. | | |

10. Topografska karta sa snimljenim traktorskim vlakama

1:10.000

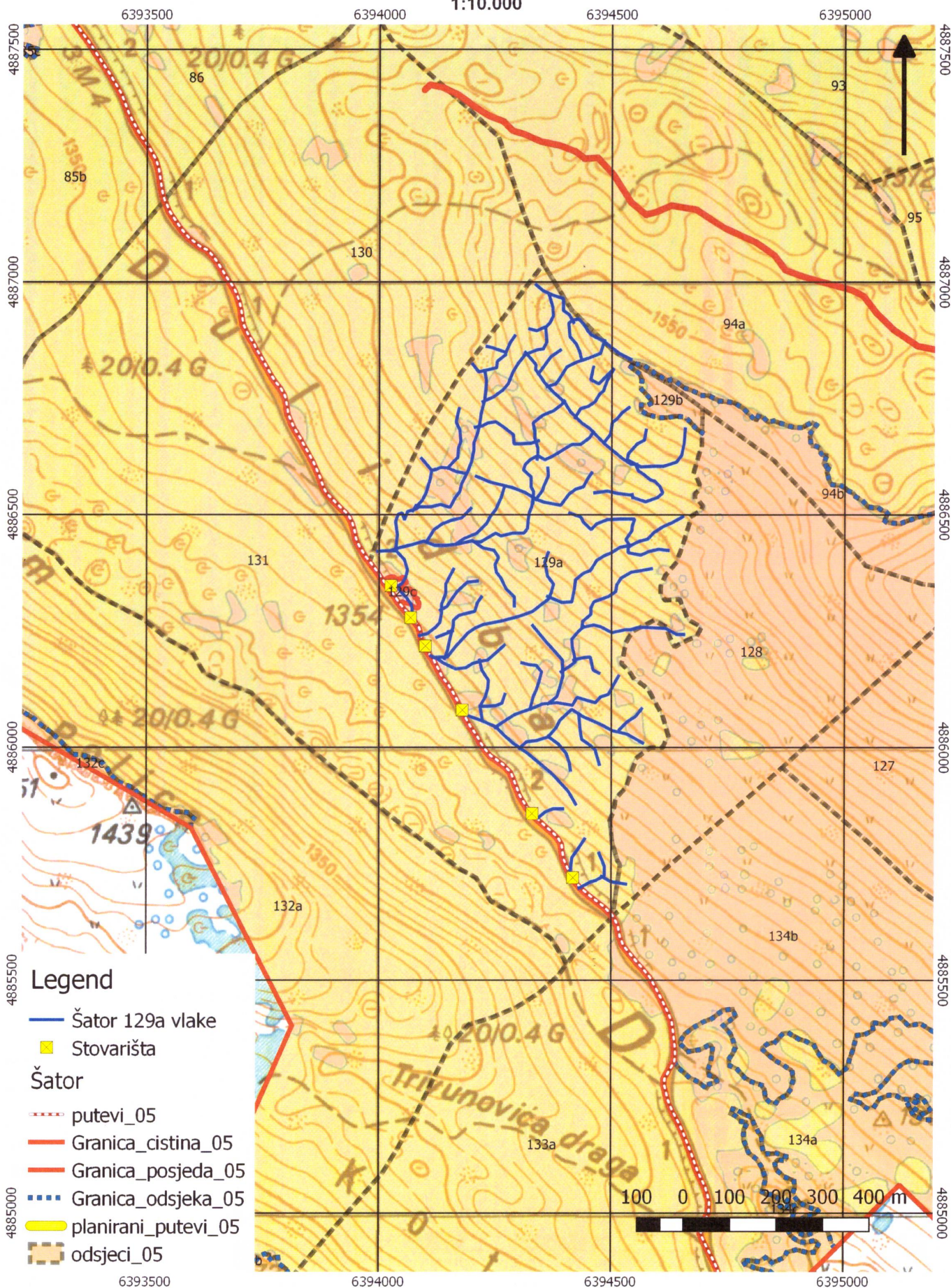

OPĆI PODACI O ODJELU

| | | | |
|--|---|-----------------|----------|
| Šumarija | Glamoč | | |
| Gospodarska jedinica | Šator | | |
| Odjel | 130 | | |
| Površina (ha) | 49,01 | | |
| Neto drvena masa (m³) | Četinjače | Listače | Σ |
| | 1.770,71 | 1.013,01 | 2.783,72 |
| Srednja zapremina doznačenih stabala (m³) | 1,39 | | |
| Srednji promjer doznačenih stabala | 37,84 | | |
| Ukupan broj doznačenih stabala (komada) | 2.447 | | |
| Prosječni broj doznačenih stabala (kom/ha) | 49,9 | | |
| Prosječna doznačena zapremina doznačenih stabala (m³/ha) | 69,47 | | |
| Srednja udaljenost privlačenja (m) | 402 | | |
| Uvjeti rada (odnose se na cijeli LOT) | m ³ /ha | Povoljan | |
| | Distanca (m) | Povoljan | |
| | Nagib (%) | Povoljan | |
| Dvotjedna dinamika (m³) (odnosi se na cijeli LOT) | 694 | | |
| Potreban broj radnih dana (odnosi se na cijeli LOT) | 89 | | |
| Vrijednost poslova (odnosi se na cijeli LOT) | 25,26 KM/m ³ | 130.622,94 Σ KM | |
| Udaljenost od šumarije (km) cca. | 21 | | |
| Napomena : | Početak obračuna radnih dana je 01.01.2020. | | |

10. Topografska karta sa ucrtanim šumskim vlakama Odjel 130
1:10 000

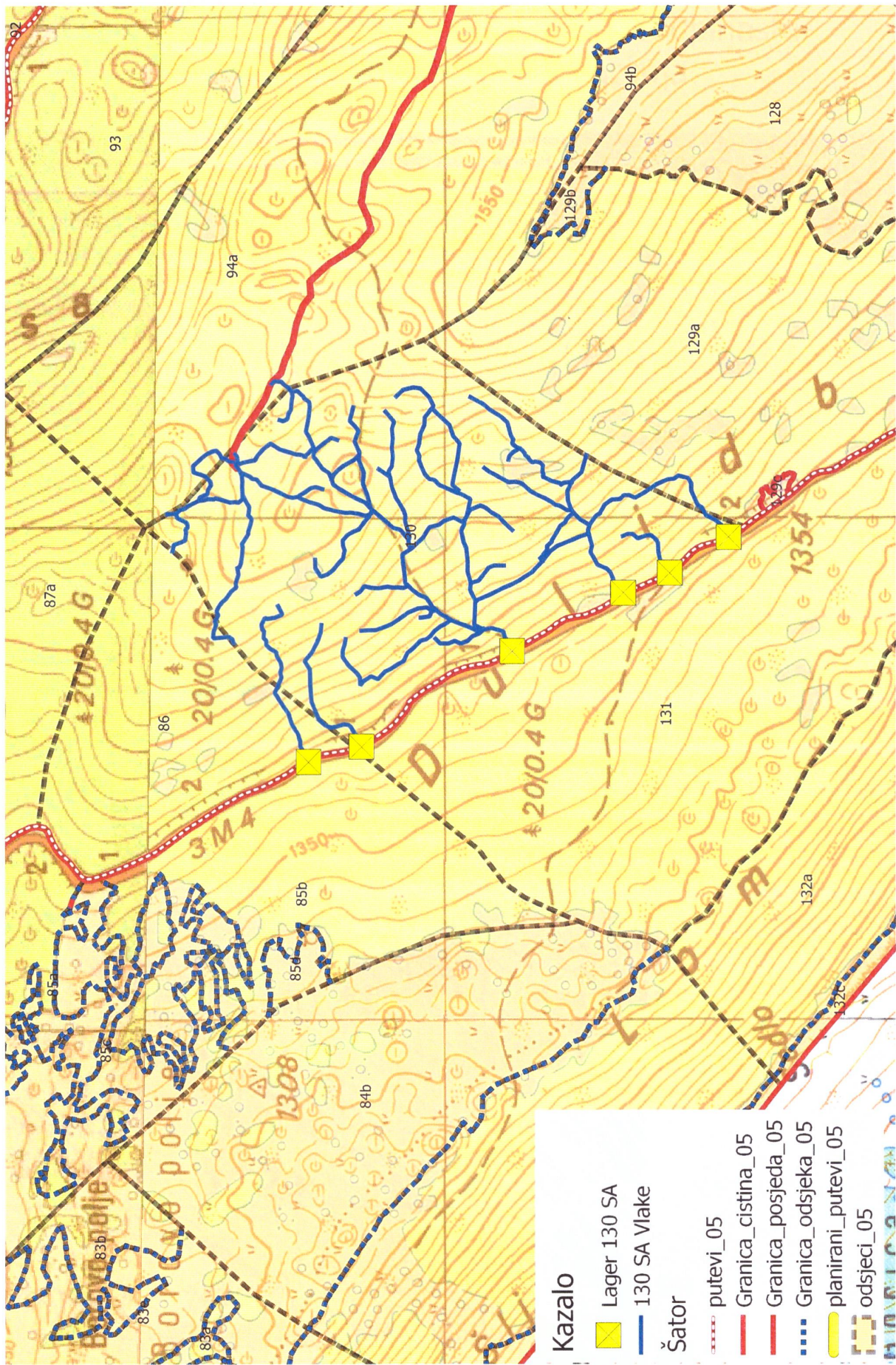

Kazalo

■ Lager 130 SA

— 130 SA Vlake

Šator

— putevi_05

— Granica_cistina_05

— Granica_posjeda_05

— Granica_odsjecka_05

— planirani putevi_05

— odsjeci_05