

OPĆI PODACI O ODJELU

Šumarija	Bosansko Grahovo		
Gospodarska jedinica	Jadovnik Grahovo		
Odjel	156		
Površina (ha)	98,12		
Neto drvena masa (m³)	Četinjače	Listače	Σ
	2.425,93	2.574,55	5.000,48
Srednja zapremina doznačenih stabala (m³)	0,82		
Srednji promjer doznačenih stabala	28,26		
Ukupan broj doznačenih stabala (komada)	7.381		
Prosječni broj doznačenih stabala (kom/ha)	75,2		
Prosječna doznačena zapremina doznačenih stabala (m³/ha)	61,68		
Srednja udaljenost privlačenja (m)			
Uvjeti rada (odnose se na cijeli LOT)	m ³ /ha	Povoljan	
	Distanca (m)	Jako povoljan	
	Nagib (%)	Jako povoljan	
Dvotjedna dinamika (m³) (odnosi se na cijeli LOT)	828		
Potreban broj radnih dana (odnosi se na cijeli LOT)	72		
Vrijednost poslova (odnosi se na cijeli LOT)	23,50 KM/m ³	117.511,28 Σ KM	
Udaljenost od šumarije (km) cca.	26		
Napomena :	Početak obračuna radnih dana je 01.01.2020.		

Šumarija Bosansko Grahovo, G.J. Jadovnik Grahovo, Odjel 156 M 1 : 10 000

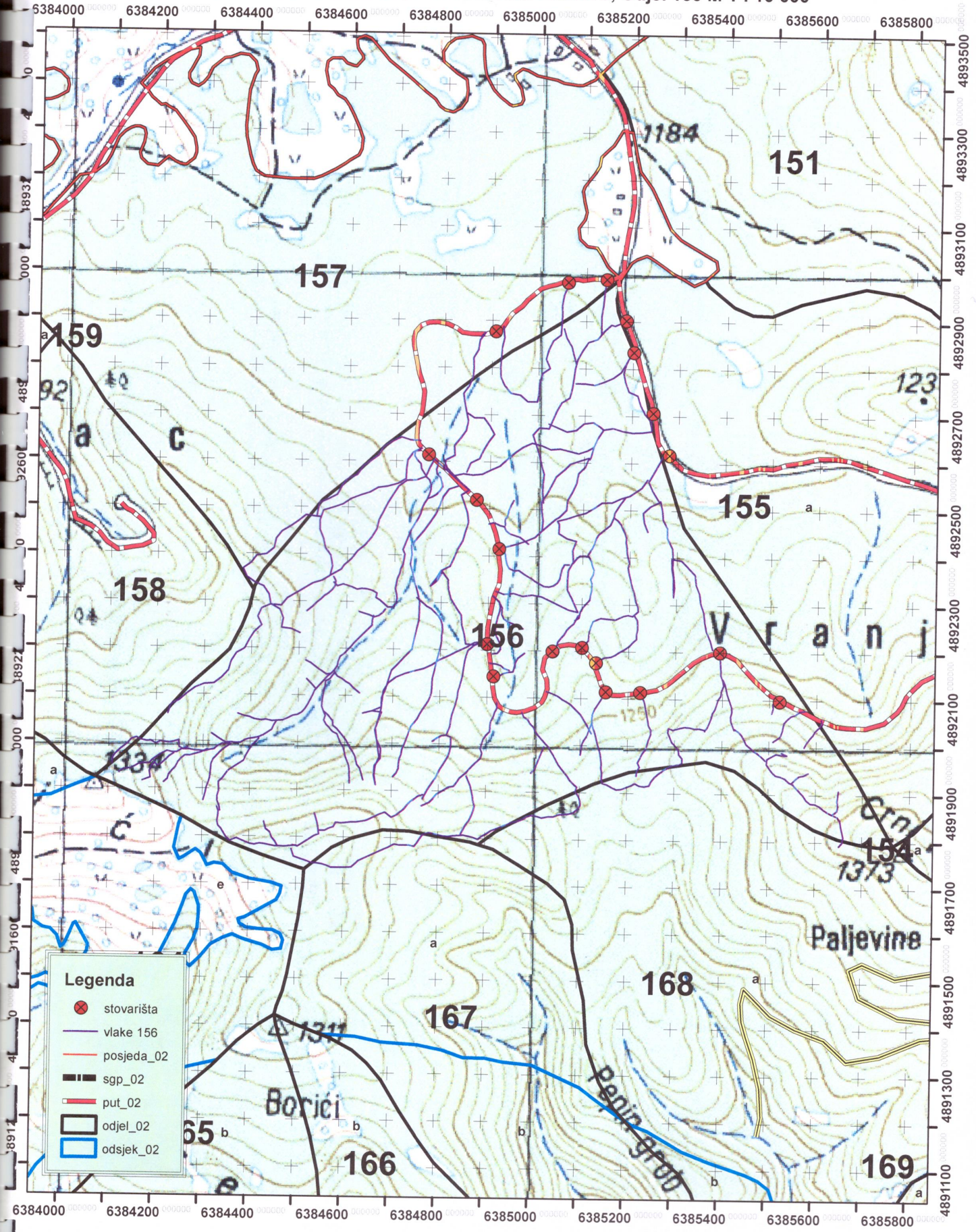

Legenda

- stovarišta
- viake 156
- posjeda_02
- sgp_02
- put_02
- odjel_02
- odsjek_02