

OPĆI PODACI O ODJELU

Šumarija	Bosansko Grahovo		
Gospodarska jedinica	Jadovnik-Grahovo		
Odjel	156		
Površina (ha)	98,12		
Neto drvena masa (m³)	Četinjače	Listače	Σ
	2.425,93	2.574,55	5.000,48
Srednja zapremina doznačenih stabala (m³)	0,82		
Srednji promjer doznačenih stabala	28,26		
Ukupan broj doznačenih stabala (komada)	7.381		
Prosječni broj doznačenih stabala (kom/ha)	75,20		
Prosječna doznačena zapremina doznačenih stabala (m³/ha)	61,68		
Srednja udaljenost privlačenja (m)	221		
Uvjeti rada (<u>odnose se na cijeli LOT</u>)	m³/ha	Povoljan	
	Distanca (m)	Jako povoljan	
	Nagib (%)	Jako povoljan	
Dvotjedna dinamika (m³) (<u>odnosi se na cijeli LOT</u>)	828		
Potreban broj radnih dana (<u>odnosi se na cijeli LOT</u>)	72		
Vrijednost poslova (<u>odnosi se na cijeli LOT</u>)	23,50 KM/m³	117.511,28 Σ KM	
Udaljenost od šumarije (km) cca.	22		
Napomena :			

Šumarija Bosansko Grahovo, G.J. Jadovnik Grahovo, Odjel 156 M 1 : 10 000

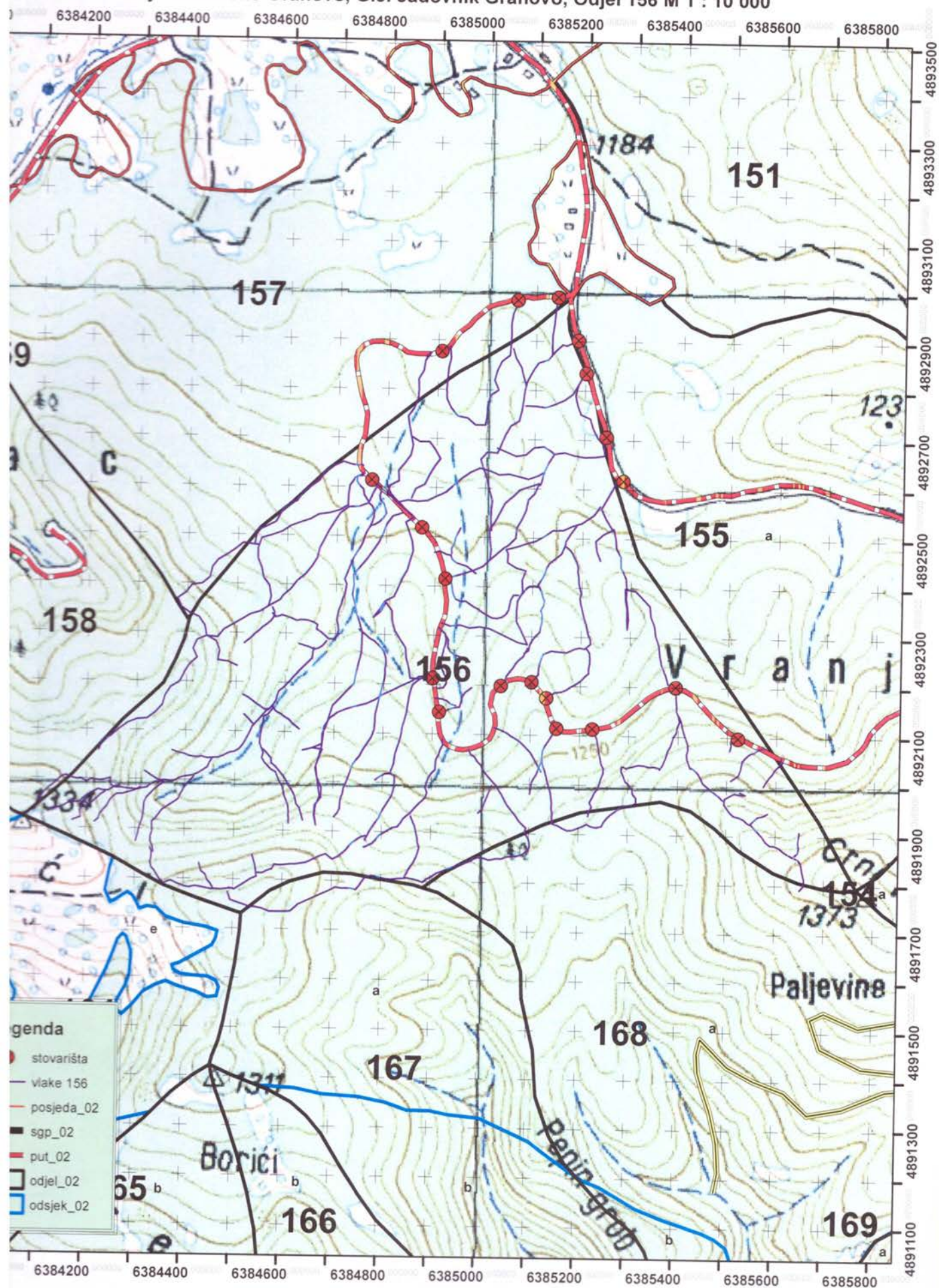

ne.ba

ne.ba