

OPĆI PODACI O ODJELU

Šumarija	Glamoč		
Gospodarska jedinica	Staretina-Golija		
Odjel	128 a		
Površina (ha)	8,58		
Neto drvena masa (m³)	Četinjače	Listače	Σ
	18,74	24,14	42,88
Srednja zapremina doznačenih stabala (m³)	1,30		
Srednji promjer doznačenih stabala	39,85		
Ukupan broj doznačenih stabala (komada)	41		
Prosječni broj doznačenih stabala (kom/ha)	4,8		
Prosječna doznačena zapremina doznačenih stabala (m³/ha)	6,23		
Srednja udaljenost privlačenja (m)	175		
Uvjeti rada (<u>odnose se na cijeli LOT</u>)	m³/ha	Povoljan	
	Distanca (m)	Jako povoljan	
	Nagib (%)	Jako povoljan	
Dvotjedna dinamika (m³) (<u>odnosi se na cijeli LOT</u>)	822		
Potreban broj radnih dana (<u>odnosi se na cijeli LOT</u>)	80		
Vrijednost poslova (<u>odnosi se na cijeli LOT</u>)	23,68 KM/m³	126.574,73 Σ KM	
Udaljenost od šumarije (km) cca.	17		
Napomena :			

OPĆI PODACI O ODJELU

Šumarija	Glamoč		
Gospodarska jedinica	Staretina-Golija		
Odjel	128 b		
Površina (ha)	80,42		
Neto drvena masa (m³)	Četinjače	Listače	Σ
	2.601,29	2.276,96	4.878,26
Srednja zapremina doznačenih stabala (m³)	1,20		
Srednji promjer doznačenih stabala	34,37		
Ukupan broj doznačenih stabala (komada)	4.815		
Prosječni broj doznačenih stabala (kom/ha)	59,90		
Prosječna doznačena zapremina doznačenih stabala (m³/ha)	71,75		
Srednja udaljenost privlačenja (m)	175		
Uvjeti rada (<u>odnose se na cijeli LOT</u>)	m³/ha	Povoljan	
	Distanca (m)	Jako povoljan	
	Nagib (%)	Jako povoljan	
Dvotjedna dinamika (m³) (<u>odnosi se na cijeli LOT</u>)	822		
Potreban broj radnih dana (<u>odnosi se na cijeli LOT</u>)	80		
Vrijednost poslova (<u>odnosi se na cijeli LOT</u>)	23,68 KM/m³	126.574,73 Σ KM	
Udaljenost od šumarije (km) cca.	17		
Napomena :			

10. Topografska karta sa ucrtanim šumskim vlakama odjel 128
1:10000

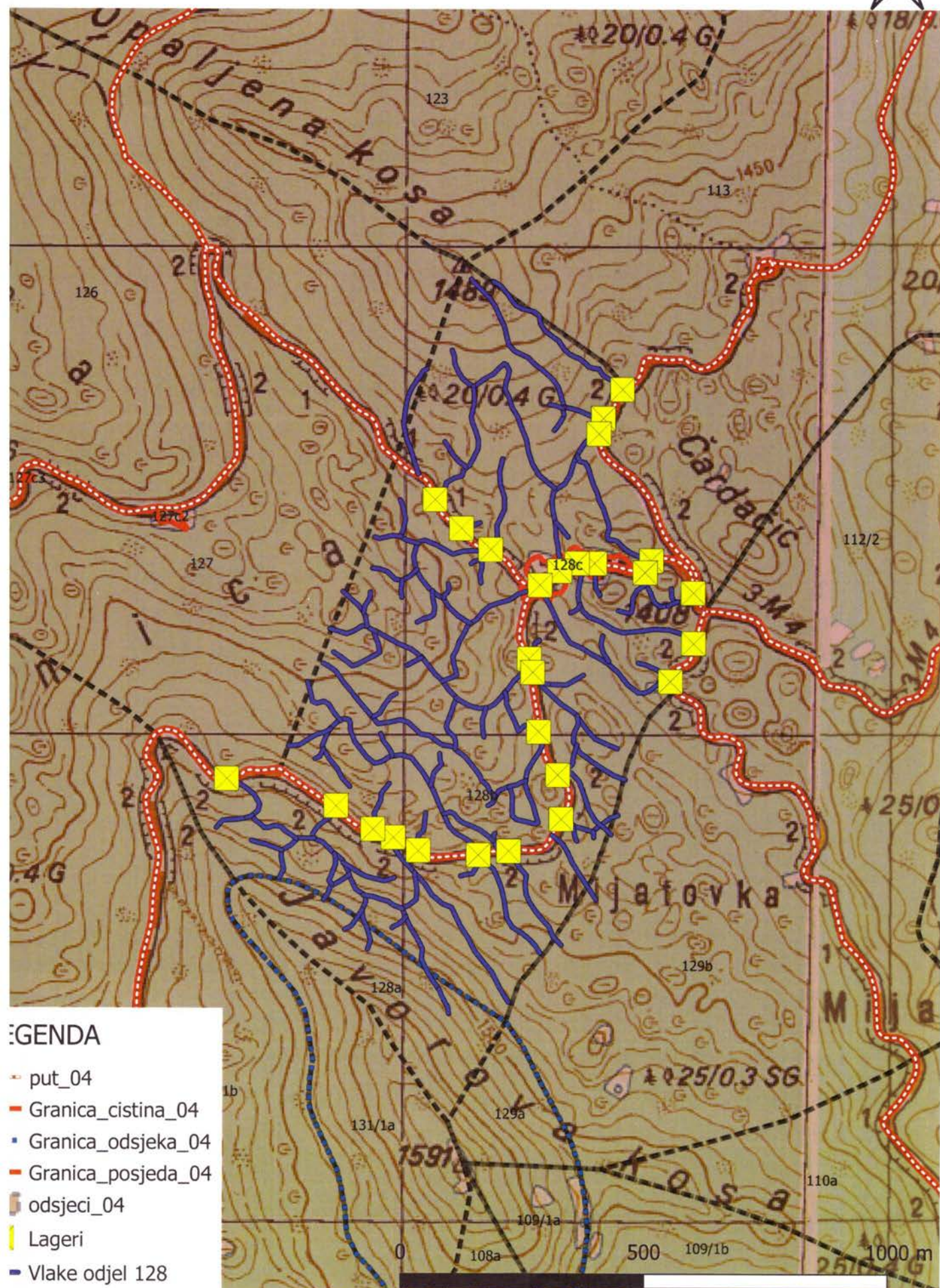

OPĆI PODACI – SLUČAJNI UŽICI

Gospodarska jedinica	odjel	J/S m ³
Staretina-Golija	55	4,99
	114 b	32,62
	115 b	8,61
	118	72,33
	119	75,51
	120 a	28,65
	120 b	199,29
UKUPNO		422,00

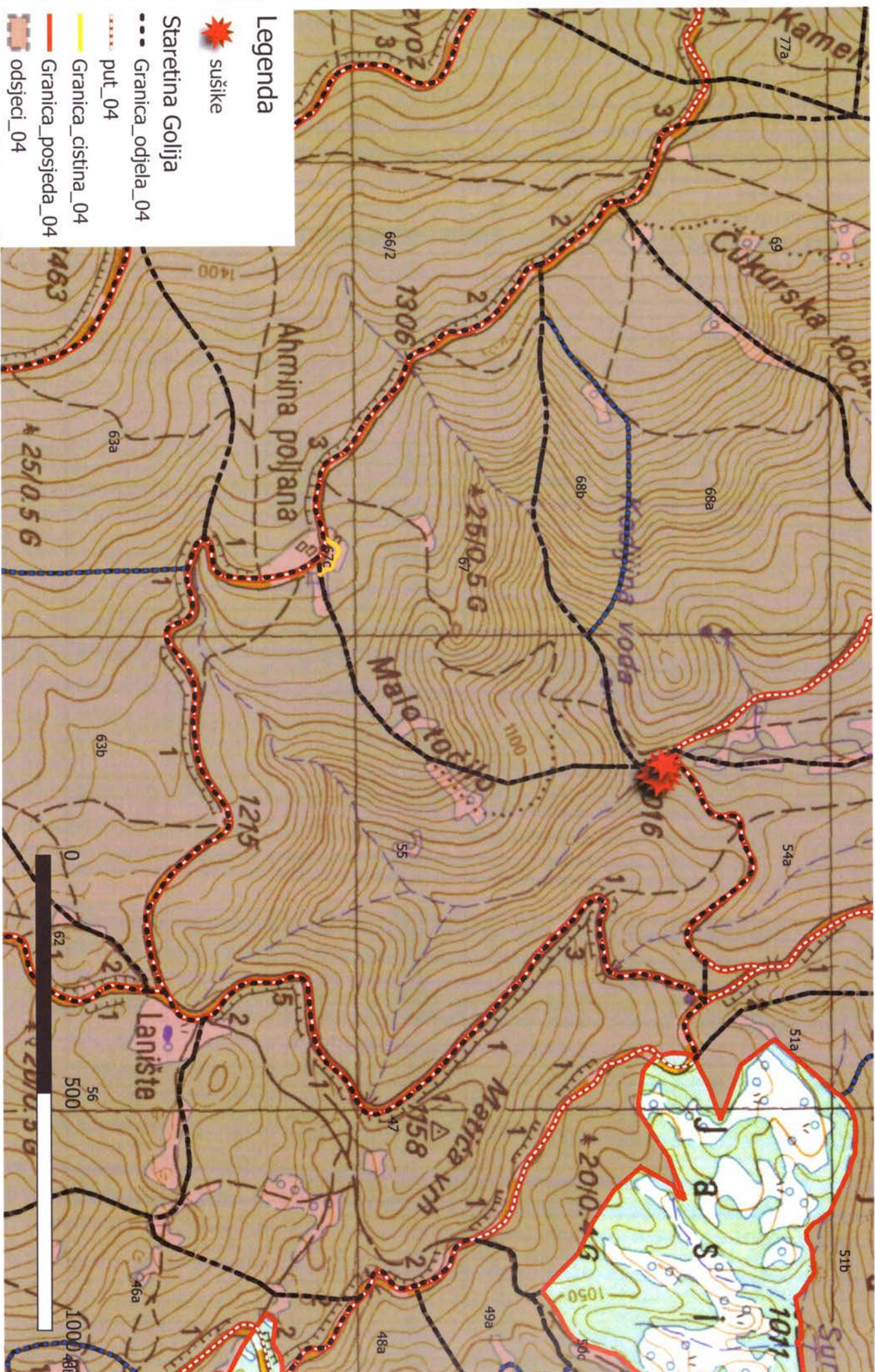

Topografska karta odjela 114b, GJ: Staretina-Golija
1:10000

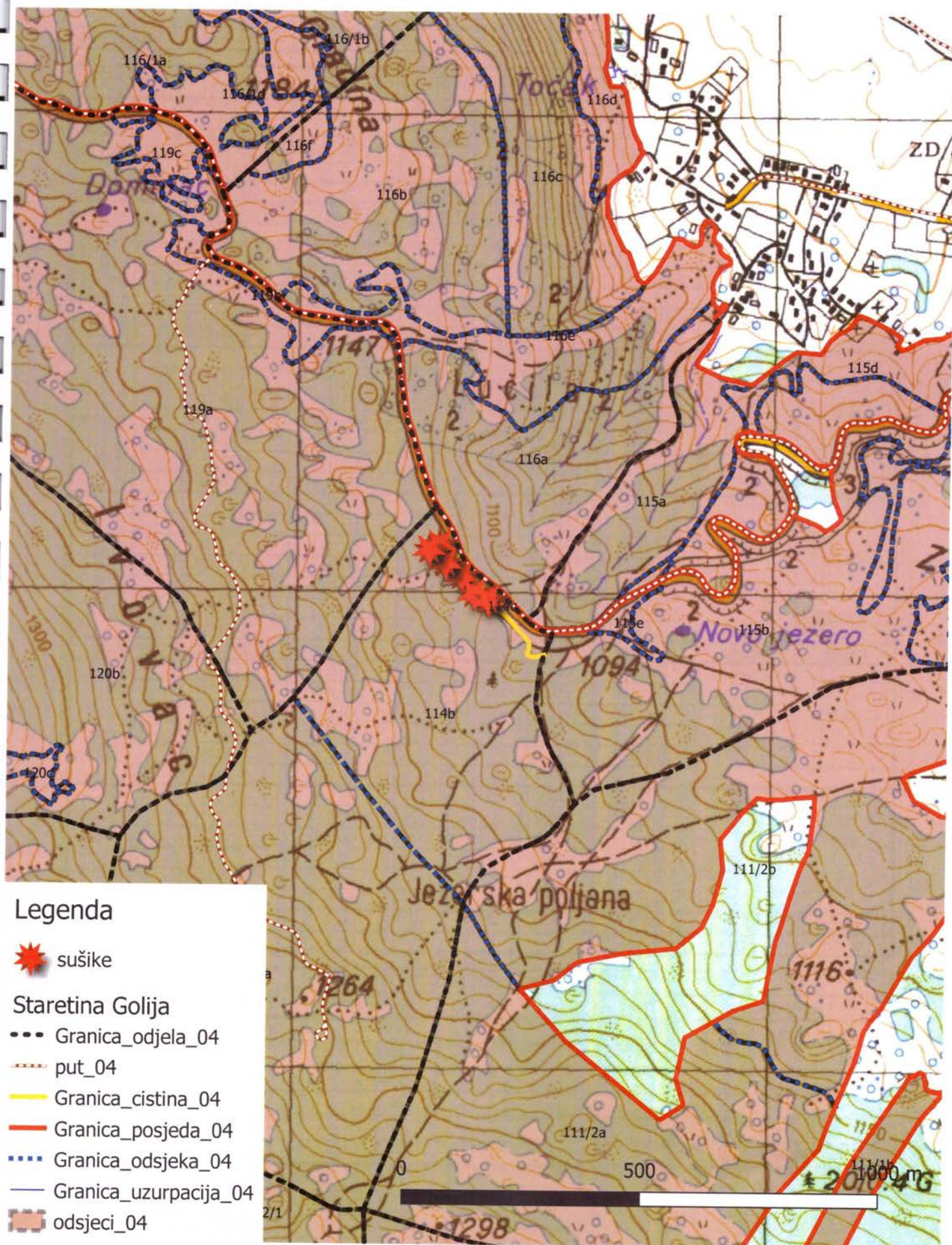

Topografska karta odjela 115 b GJ: Staretina-Golija

1:10000

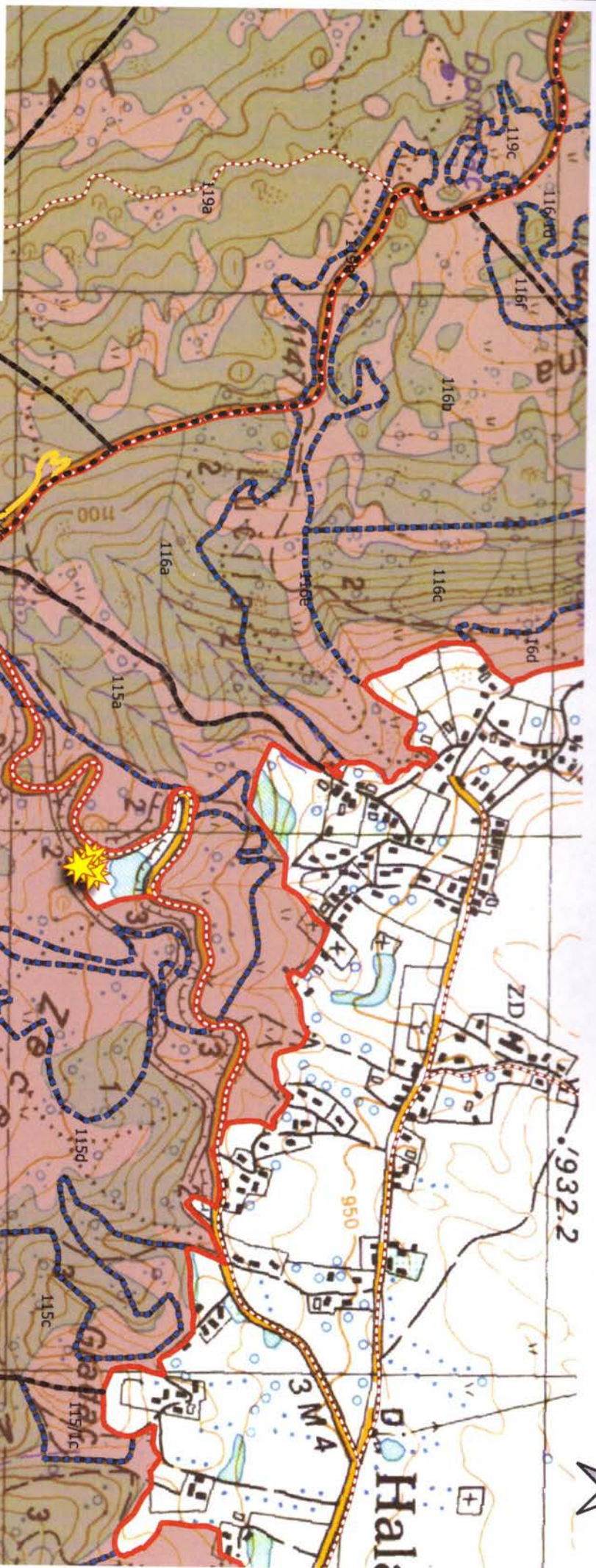

Legenda

 DOZNAČENE SUŠIKE

 Staretina Golija

 Granica_odjela_04

 put_04

 Granica_cistina_04

 Granica_posjeda_04

 Granica_odsjecka_04

 Granica_uzurpacija_04

 odsjeci_04

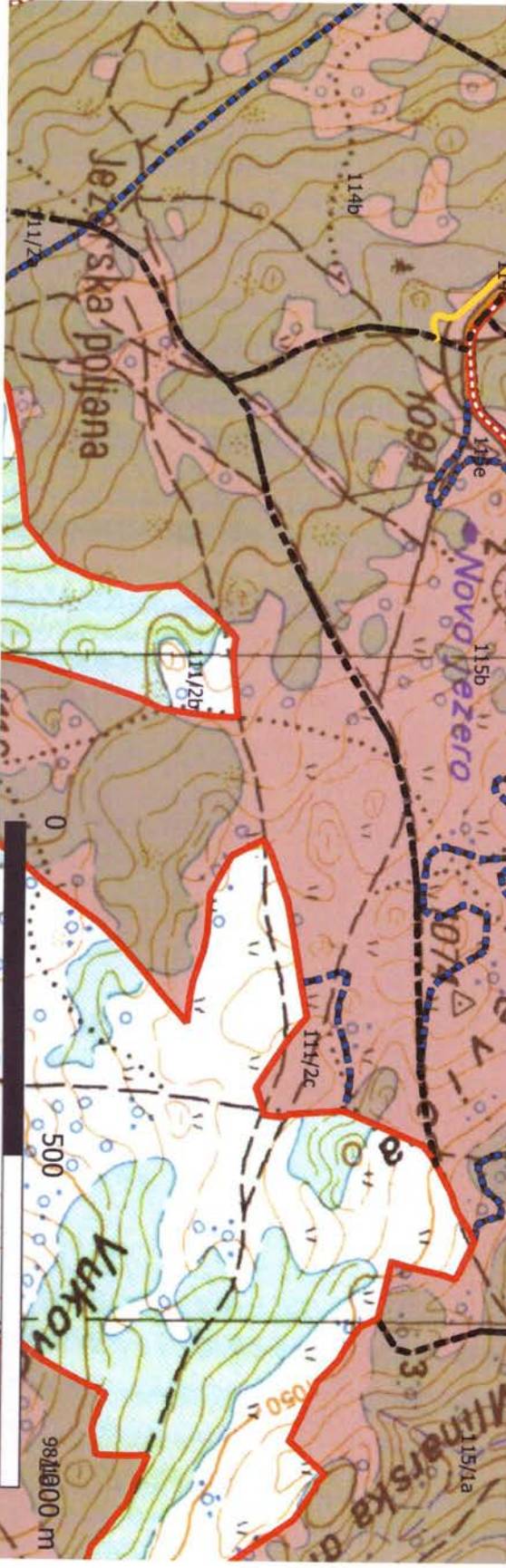

10. Topografska karta sa ucrtanim traktorskim vlakama

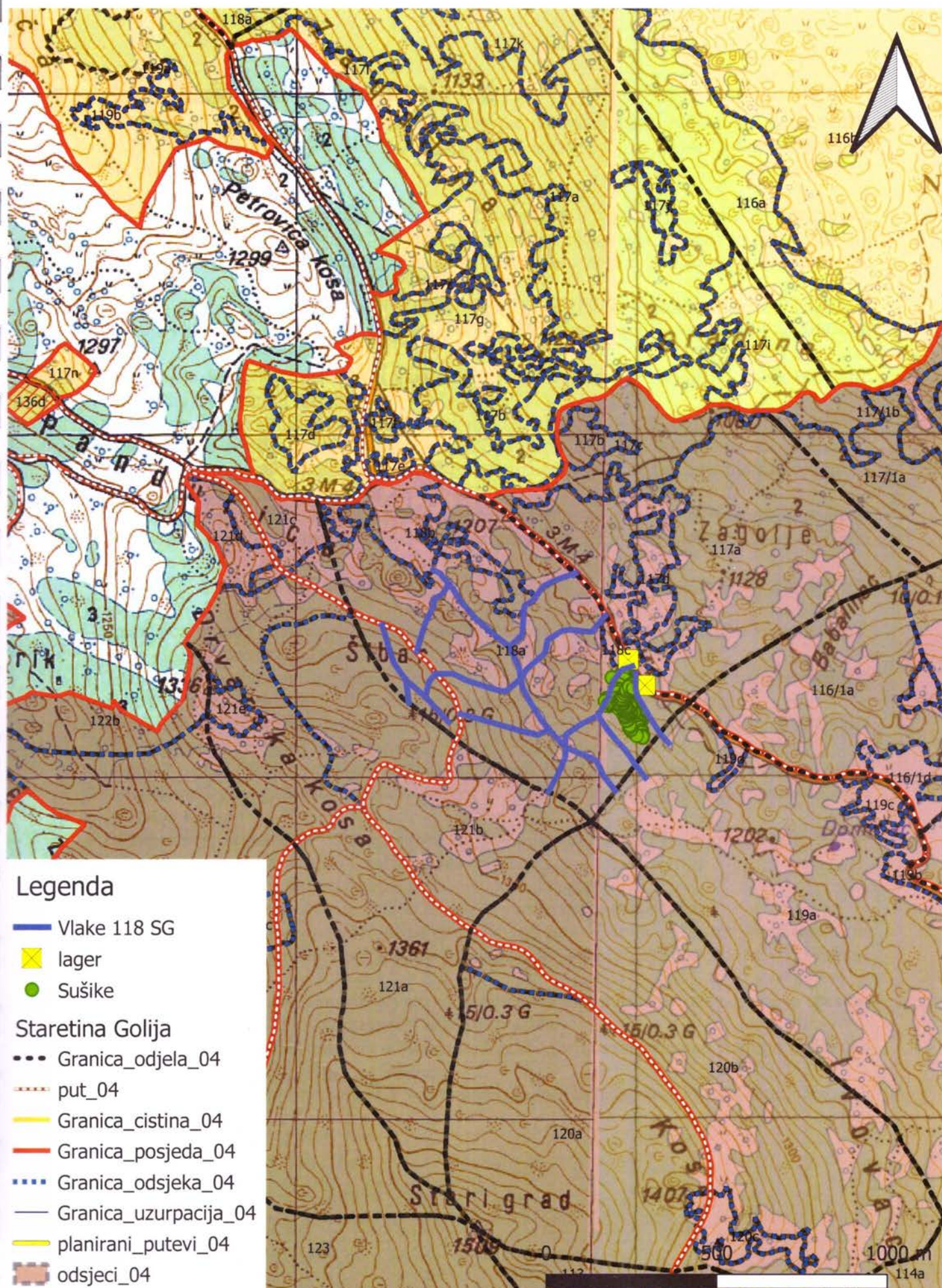

10. Topografsk karta sa ucrtanim traktorskim vlakama
1:10000

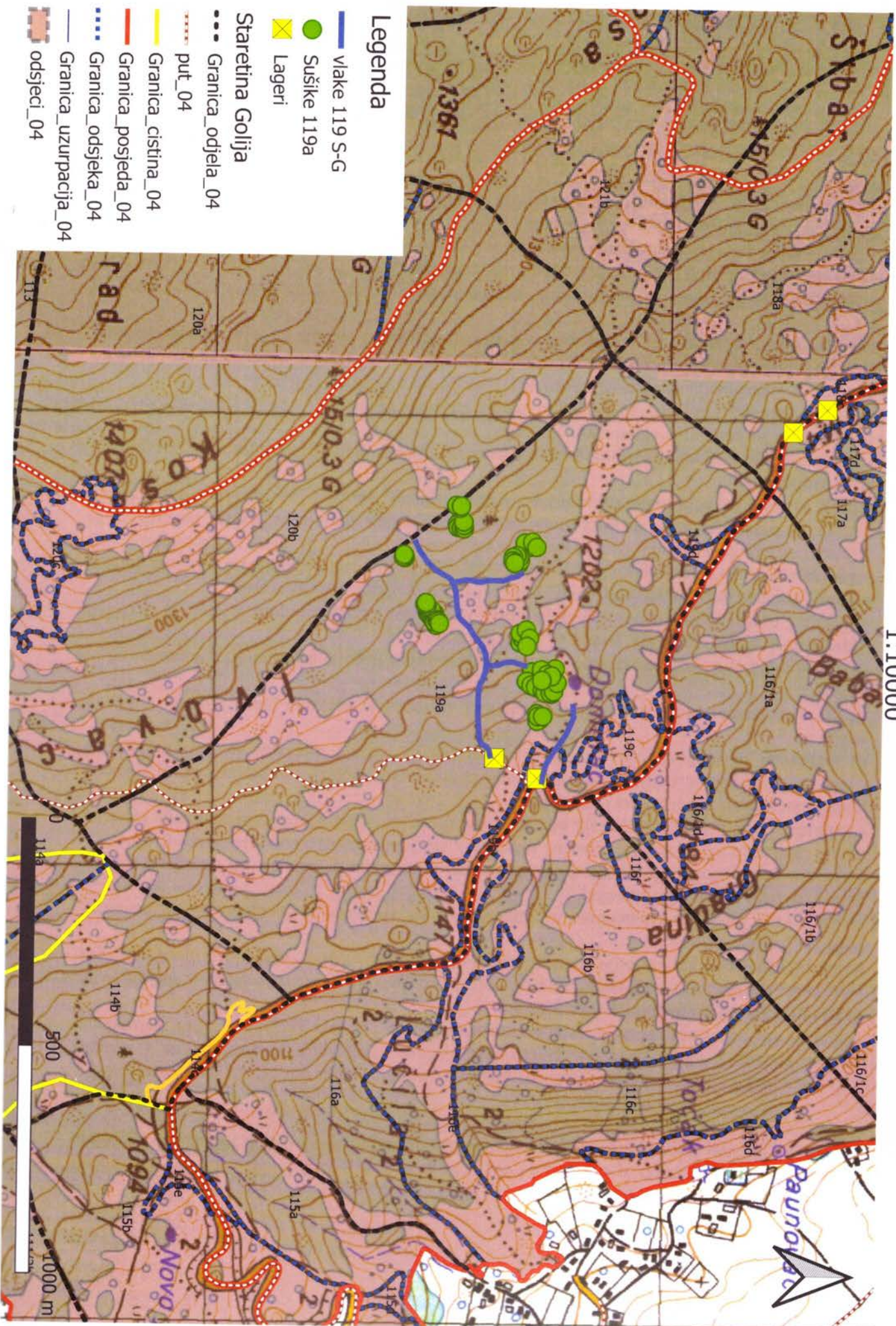

14. Topografska karta odjela 120, GJ: Staretina-Golija

1:10000

